



АДМИНИСТРАЦИЯ МУНИЦИПАЛЬНОГО ОБРАЗОВАНИЯ
«КРАСНИНСКИЙ РАЙОН» СМОЛЕНСКОЙ ОБЛАСТИ

ПО С Т А Н О В Л Е Н И Е

от 01.12.2022 № 583

Об утверждении схемы расположения
земельного участка на кадастровом
плане территории

Руководствуясь статьями 11.10, 39.11. Земельного кодекса Российской Федерации, рассмотрев заявление Илларионова М.В. от 30.11.2022 года № 43, Администрация муниципального образования «Краснинский район» Смоленской области

постановляет:

Утвердить схему расположения земельного участка на кадастровом плане территории, площадью 87000 кв.м., расположенного по адресу: Российская Федерация, Смоленская область, Краснинский район, Малеевское сельское поселение, д. Суймище, кадастровый квартал 67:11:0900101, категория земель - земли населенных пунктов, территориальная зона Р1- зона озелененных территорий общего пользования, разрешенный вид использования - охрана природных территорий.

Глава муниципального образования
«Краснинский район»
Смоленской области



С.В.Архипенков

Схема расположения земельного участка или земельных участков на кадастровом плане территории

Условный номер земельного участка		
Площадь земельного участка $87\,000\text{ м}^2$		
Обозначение характерных точек границы	Координаты, м	
	X	Y
1	2	3
n1	424600,17	1173215,97
n2	424655,00	1173210,00
n3	424655,00	1173360,00
n4	424390,00	1173363,00
n5	424496,00	1173361,00
n6	424418,00	1173358,00
n7	424317,00	1173445,00
n8	424307,00	1173489,00
n9	424294,00	1173505,00
n10	424282,00	1173555,00
n11	424343,00	1173552,00
n12	424375,00	1173701,00
n13	424431,00	1173707,00
n14	424443,00	1173727,00
n15	424443,00	1173778,00
n16	424450,00	1173800,00
n17	424478,00	1173859,00
n18	424407,00	1173861,00
n19	424500,00	1173866,00
n20	424520,31	1173781,18
n21	424480,06	1173816,42
n22	424420,00	1173790,25
n23	424390,03	1173707,65
n24	424314,62	1173706,02
n25	424255,56	1173780,10
n26	424286,48	1173700,35
n27	424271,00	1173648,38
n28	424213,00	1173401,51
n29	424215,48	1173377,85
n30	424158,74	1173246,17
n31	424150,21	1173263,04
n1	424600,17	1173215,97

Утвержден

(подписавшим, значащим об утверждении, включая наличие даты)

Формы, генератор земельной информации, органы власти

Сделано в полном соответствии с требованиями законодательства

или по согласованию с территориальными органами власти

от _____ № _____

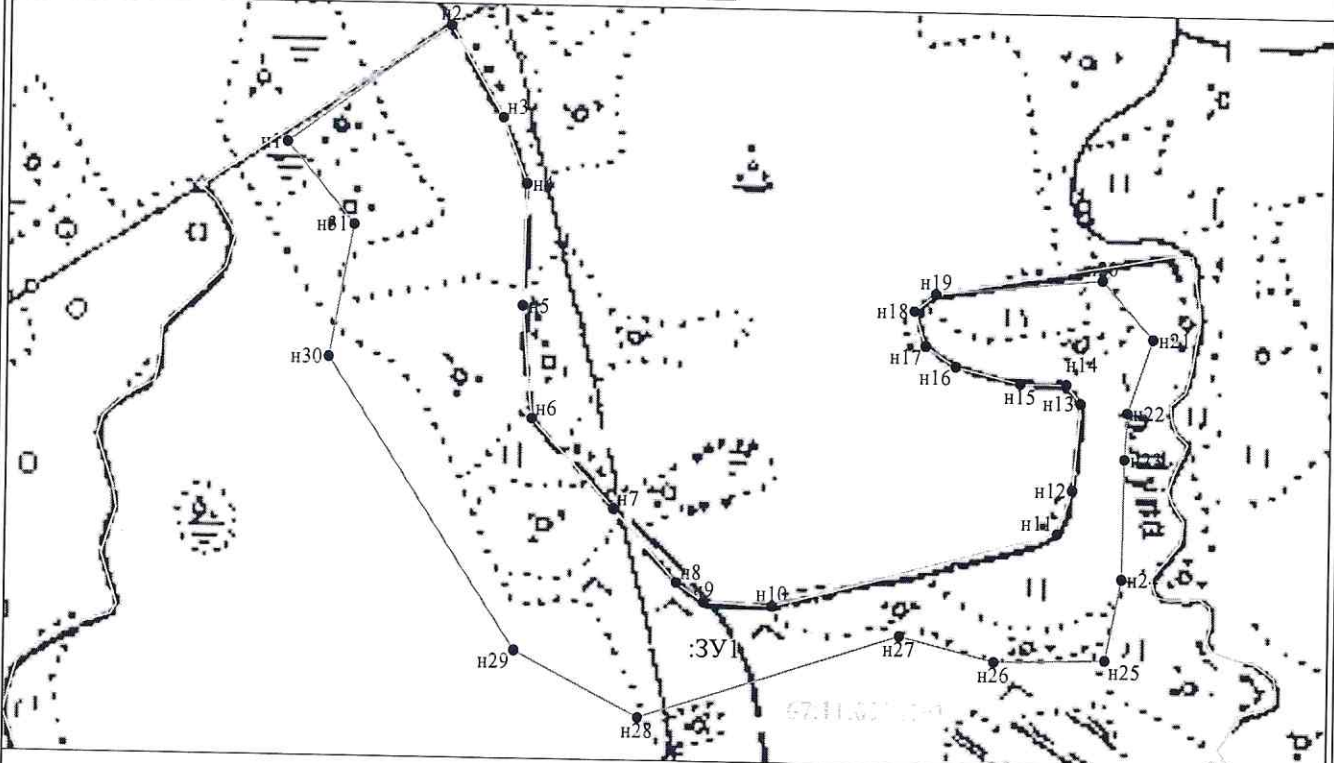

Масштаб 1:5000

Условные обозначения:

- n1 - характерная точка границы, сведения о которой позволяют однозначно определить её на местности
- - вновь образованная часть границы, сведения о которой достаточны для определения её местоположения
- - - - - граница кадастрового деления
- :ЗУ1 - обозначение земельного участка