



АДМИНИСТРАЦИЯ МУНИЦИПАЛЬНОГО ОБРАЗОВАНИЯ
«КРАСНИНСКИЙ РАЙОН» СМОЛЕНСКОЙ ОБЛАСТИ

ПО С Т А Н О В Л Е Н И Е

от 28.02.2022 № 81

Об утверждении схемы расположения
земельного участка на кадастровом
плане территории

Руководствуясь статьями 11.10, 39.11. Земельного кодекса Российской Федерации, рассмотрев заявление Илларионова М.В. от 28.02.2022 года № 03, Администрация муниципального образования «Краснинский район» Смоленской области

постановляет:

Утвердить схему расположения земельного участка на кадастровом плане территории, площадью 26113 кв.м., расположенного по адресу: Российская Федерация, Смоленская область, Краснинский район, Малеевское сельское поселение, деревня Глубокое, кадастровый квартал 67:11:0560101, категория земель - земли населенных пунктов, территориальная зона СХ2- производственная зона сельскохозяйственных предприятий, разрешенный вид использования-обеспечение сельскохозяйственного производства.

И.о. Главы муниципального образования
«Краснинский район»
Смоленской области



А.В.Герасимов

Схема расположения земельного участка или земельных участков на кадастровом плане территории

Утверждена

Постановлением Администрации

(наименование документа об утверждении, включая наименование)

МО. КРАСНИНСКИЙ РАЙОН

органа государственной власти или органов местного

Смоленской области

самоуправления, принявших решение об утверждении схемы

или подписанных от имени от территории (председателя земельного участка)

от *28.02.2022* № *81*

Условный номер земельного участка

Площадь земельного участка 26133 м²

Обозначение характерных точек границы	Координаты, м	
	X	Y
1	2	3
n1	441740,82	1170317,33
n2	441747,13	1170336,76
n3	441722,91	1170367,30
n4	441692,81	1170394,12
n5	441665,07	1170416,83
n6	441604,68	1170440,73
n7	441569,93	1170378,43
n8	441581,64	1170341,93
n9	441579,97	1170325,99
n10	441577,84	1170318,70
n11	441569,59	1170312,44
n12	441531,21	1170310,73
n13	441507,92	1170309,01
n14	441485,79	1170272,09
n15	441526,03	1170209,44
n16	441599,67	1170245,74
n17	441572,14	1170256,15
n18	441508,00	1170288,82
n19	441515,76	1170304,05
n20	441552,01	1170285,56
n21	441556,18	1170293,73
n22	441569,20	1170287,08
n23	441565,04	1170278,91
n24	441579,89	1170271,33
n25	441616,49	1170258,01
n1	441740,82	1170317,33

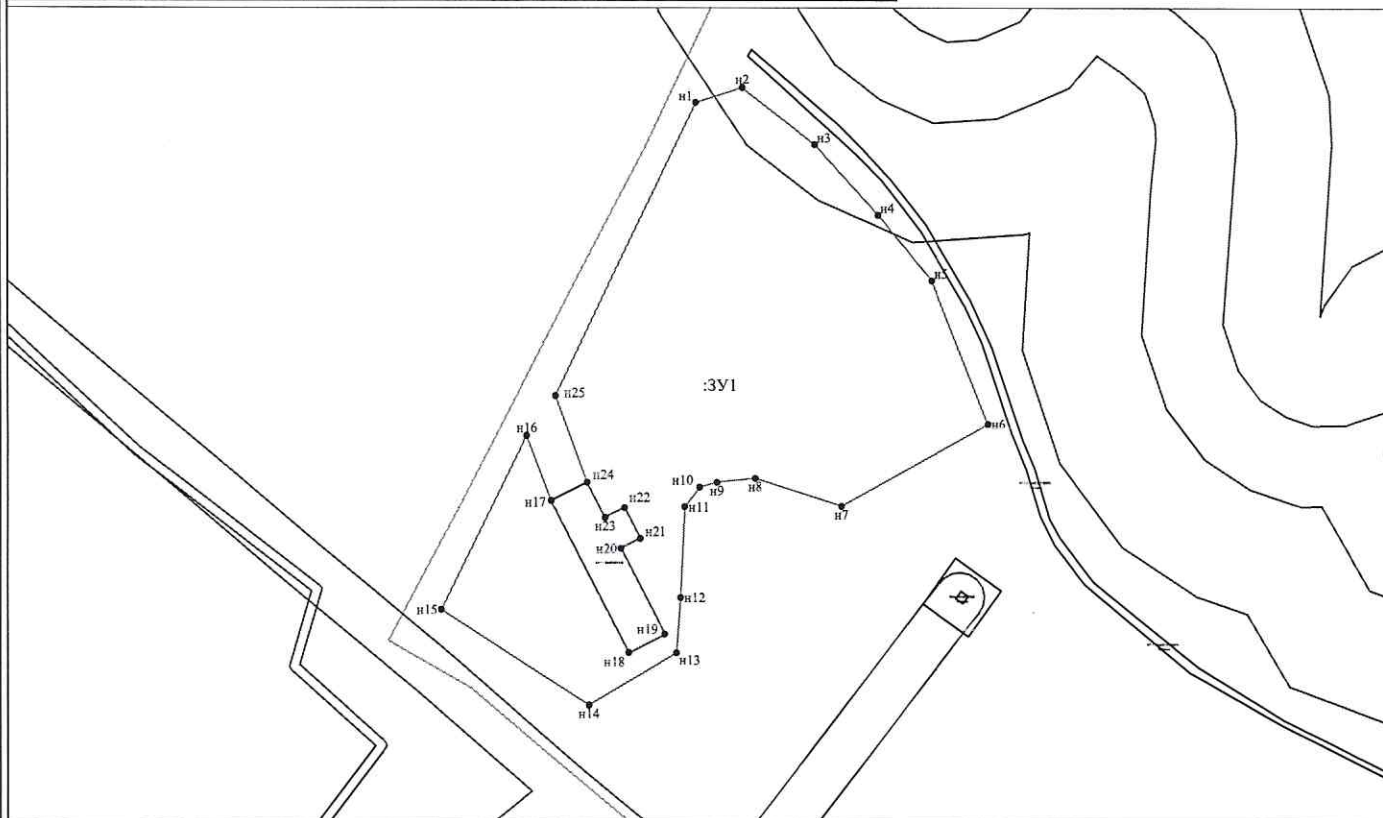

Условные обозначения:

Масштаб 1:2000

- n1 - характерная точка границы, сведения о которой позволяют однозначно определить её на местности
 - - вновь образованная часть границы, сведения о которой достаточны для определения её местоположения
 - - граница кадастрового деления
 - - граница охранной зоны
- :ЗУ1 - обозначение земельного участка