



АДМИНИСТРАЦИЯ МУНИЦИПАЛЬНОГО ОБРАЗОВАНИЯ  
«КРАСНИНСКИЙ РАЙОН» СМОЛЕНСКОЙ ОБЛАСТИ

ПОСТАНОВЛЕНИЕ

от 30.08.2022 № 407

Об утверждении схемы расположения земельного участка на кадастровом плане территории, образуемого в результате перераспределения земель, находящихся в государственной собственности и земельного участка, находящегося в частной собственности

Руководствуясь ст. 11.2., ст.11.7., ст.39.28., ст.39.21. Земельного кодекса Российской Федерации, Федеральным законом от 25.10.2001 года № 136-ФЗ «О введении в действие Земельного кодекса Российской Федерации», рассмотрев заявление Грешняковой О.Ю. от 30.08.2022г., б/н, Администрация муниципального образования «Краснинский район» Смоленской области  
постановляет:

Утвердить схему расположения земельного участка на кадастровом плане территории, площадью 2400 кв.м., расположенного по адресу: Российская Федерация, Смоленская область, Краснинский район, Гусинское сельское поселение, д. Гусино, ул. Южная, № 12, кадастровый квартал 67:11:0020101, категория земель - земли населенных пунктов, территориальная зона Ж1 - зона индивидуальной застройки, разрешенный вид использования - для ведения личного подсобного хозяйства (приусадебный земельный участок), образуемого в результате перераспределения земельного участка с кадастровым номером 67:11:0020101:969, принадлежащего на праве собственности Грешняковой Оксане Юрьевне, площадью 1600 кв.м. и земельного участка площадью 800 кв.м., находящегося в государственной собственности.

Глава муниципального образования  
«Краснинский район»  
Смоленской области



С.В. Архипенков

Утверждена

*Постановлением Администрации*

(наименование документа об утверждении, включая наименования

*МО. КРАСНИНСКИЙ РАЙОН*

органов государственной власти или органов местного

*Смоленской области*

самоуправления, принявших решение об утверждении схемы

или подписавших соглашение о перераспределении земельных участков)

от *30.08.2022* № *407*

Схема расположения земельного участка или земельных участков на кадастровом плане территории

Условный номер земельного участка		
Площадь земельного участка $2400\text{м}^2$		
Обозначение характерных точек границы	Координаты, м	
	X	Y
1	2	3
n1	453210,63	1178481,54
n2	453247,26	1178523,17
n3	453226,28	1178541,70
n4	453204,17	1178517,85
n5	453190,59	1178504,33
n6	453188,19	1178501,54
n7	453186,71	1178499,82
n8	453187,47	1178499,12
n9	453183,29	1178494,44
n10	453182,55	1178495,10
n11	453181,88	1178494,37
n12	453171,03	1178481,96
n13	453192,36	1178460,77
n1	453210,63	1178481,54

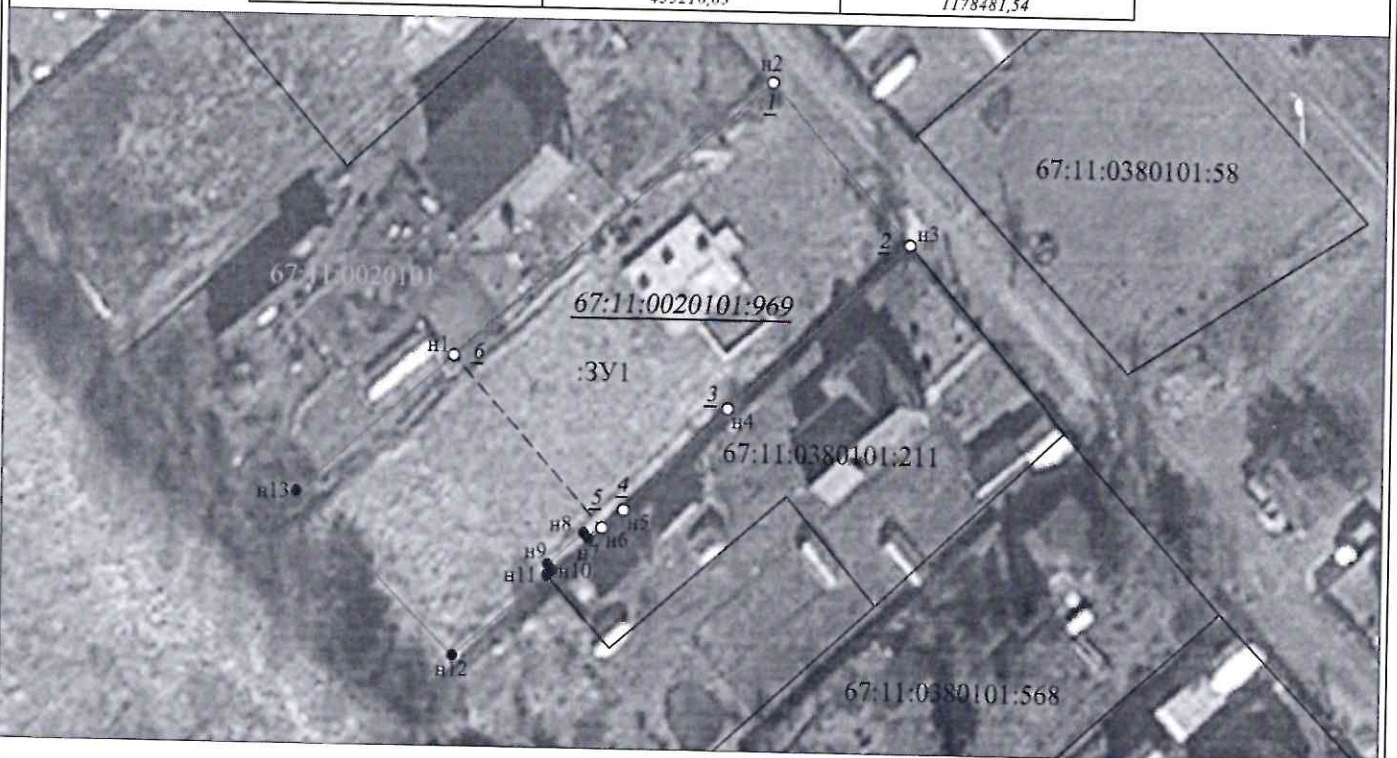

Масштаб 1:1000

Условные обозначения:

- n1 - характерная точка границы, сведения о которой позволяют однозначно определить её на местности
- - вновь образованная часть границы, сведения о которой достаточны для определения её местоположения
- - граница кадастрового деления
- :ЗУ1 - обозначение земельного участка