



АДМИНИСТРАЦИЯ МУНИЦИПАЛЬНОГО ОБРАЗОВАНИЯ
«КРАСНИНСКИЙ РАЙОН» СМОЛЕНСКОЙ ОБЛАСТИ

ПО С Т А Н О В Л Е Н И Е

от 25.02.2022 № 76

Об утверждении схемы расположения земельного участка на кадастровом плане территории, образуемого в результате перераспределения земельного участка, находящегося в частной собственности

Руководствуясь ст. 11.2., ст.11.7., ст.39.28., ст.39.21. Земельного кодекса Российской Федерации, Федеральным законом от 25.10.2001 года № 136-ФЗ «О введении в действие Земельного кодекса Российской Федерации», рассмотрев заявление Антоненкова А.Л. от 22.02.2022г., б/н, Администрация муниципального образования «Краснинский район» Смоленской области постановляет:

Утвердить схему расположения земельного участка на кадастровом плане территории, площадью 2700 кв.м., расположенного по адресу: Российская Федерация, Смоленская область, Краснинский район, Гусинское сельское поселение, станция Красное, ул. Днепровская № 2, в кадастровых кварталах 67:11:0260101; 67:11:0020101, категория земель - земли населенных пунктов, территориальная зона Ж1 - зона индивидуальной застройки, разрешенный вид использования - для ведения личного подсобного хозяйства (приусадебный земельный участок), образуемого в результате перераспределения земельного участка с кадастровым номером 67:11:0260101:24, принадлежащего на праве частной собственности Антоненкову Алексею Леонидовичу.

И.о.Главы муниципального образования
«Краснинский район»
Смоленской области

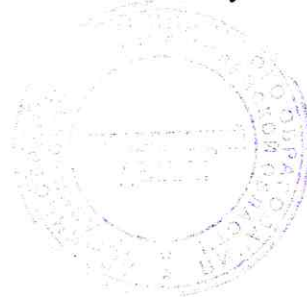

А.В.Герасимов

Утверждена

постановлением

Администрации муниципального образования "Краснинский район"

(наименование документа об утверждении, включая наименования органов государственной власти или

Смоленской области

органов местного самоуправления, принявших решение об утверждении схемы или

подписавших соглашение о перераспределении земельных участков)

от *25.02.2022*

№ *76*





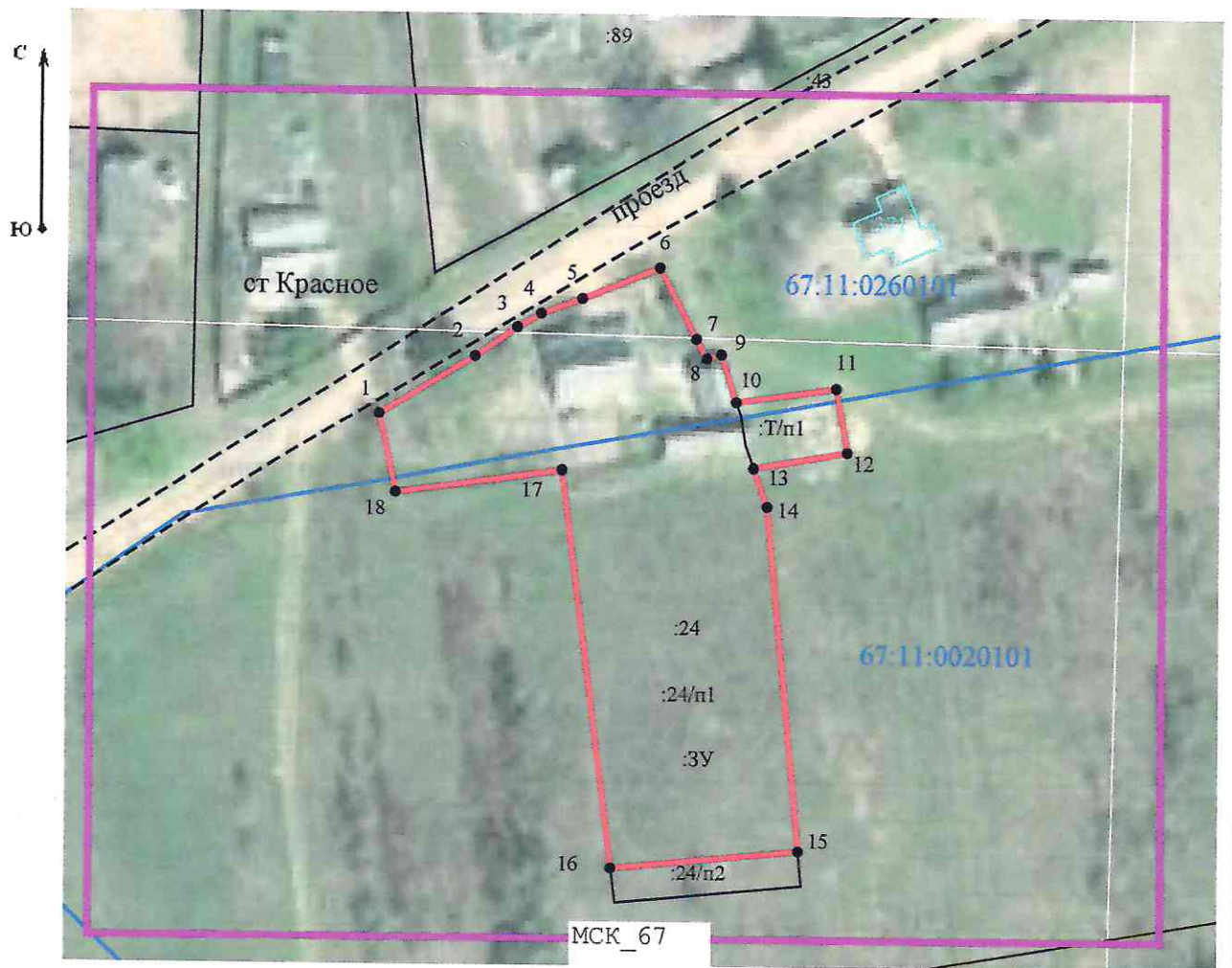

**Схема расположения земельного участка или земельных
участков на кадастровом плане территории**

Условный номер земельного участка _____ :3У		
Площадь земельного участка _____ 2 700 м ²		
Обозначение характерных точек границ	Координаты, м	
	X	Y
1	2	3
1	449 617,52	1 156 502,75
2	449 625,78	1 156 516,46
3	449 629,84	1 156 522,44
4	449 631,79	1 156 525,83
5	449 633,94	1 156 531,71
6	449 638,35	1 156 542,69
7	449 628,32	1 156 547,96
8	449 625,58	1 156 549,46
9	449 626,14	1 156 551,51
10	449 619,40	1 156 553,65
11	449 621,41	1 156 567,90
12	449 612,30	1 156 569,49
13	449 610,05	1 156 556,15
14	449 604,65	1 156 558,12
15	449 555,51	1 156 562,81
16	449 552,92	1 156 536,18
17	449 609,63	1 156 528,92
18	449 606,43	1 156 505,21
1	449 617,52	1 156 502,75



Масштаб 1:1 000

Условные обозначения:

-  - Охранная зона
-  - Граница кадастрового квартала
-  - границы субъекта, МО, населенного пункта
-  - граница ОКС
-  - граница земельного участка (части земельного участка), установленная (образуемая) при проведении кадастровых работ
-  - граница земельного участка (части земельного участка), учтенная в ЕГРН
-  - жилая зона Ж1
-
- :24 - номер земельного участка в кадастровом квартале
- 67:11:0260101 - Номер кадастрового квартала
- :3У - Номер образуемого земельного участка
- :24/п1 - обозначение части исходного земельного участка
- :Т/п1 - обозначение территории включаемой в состав образуемого земельного участка